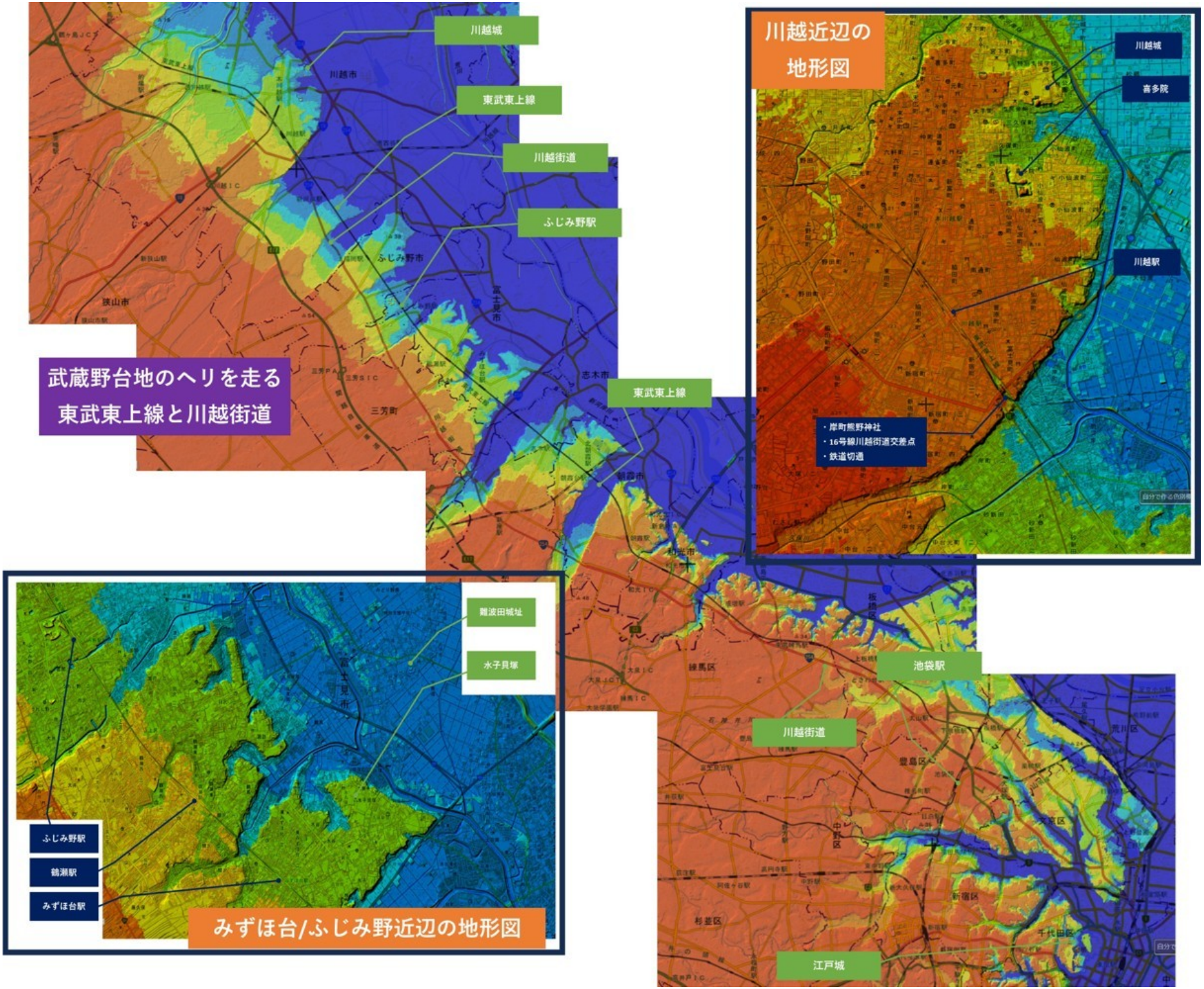
川越城
東武東上線
川越街道
ふじみ野駅
武蔵野台地のヘリを走る
東武東上線と川越街道
東武東上線
川越近辺の
地形図
川越城
喜多院
川越駅
・岸町熊野神社
・16号線川越街道交差点
・鉄道切通
難波田城址
水子貝塚
ふじみ野駅
鶴瀬駅
みずほ台駅
みずほ台/ふじみ野近辺の地形図
池袋駅
川越街道
江戸城